Laddplatser i Filipstads tätort

Skidstadions, Kommunhusets & Fastighet/VA:s laddboxar via Klimatklivet

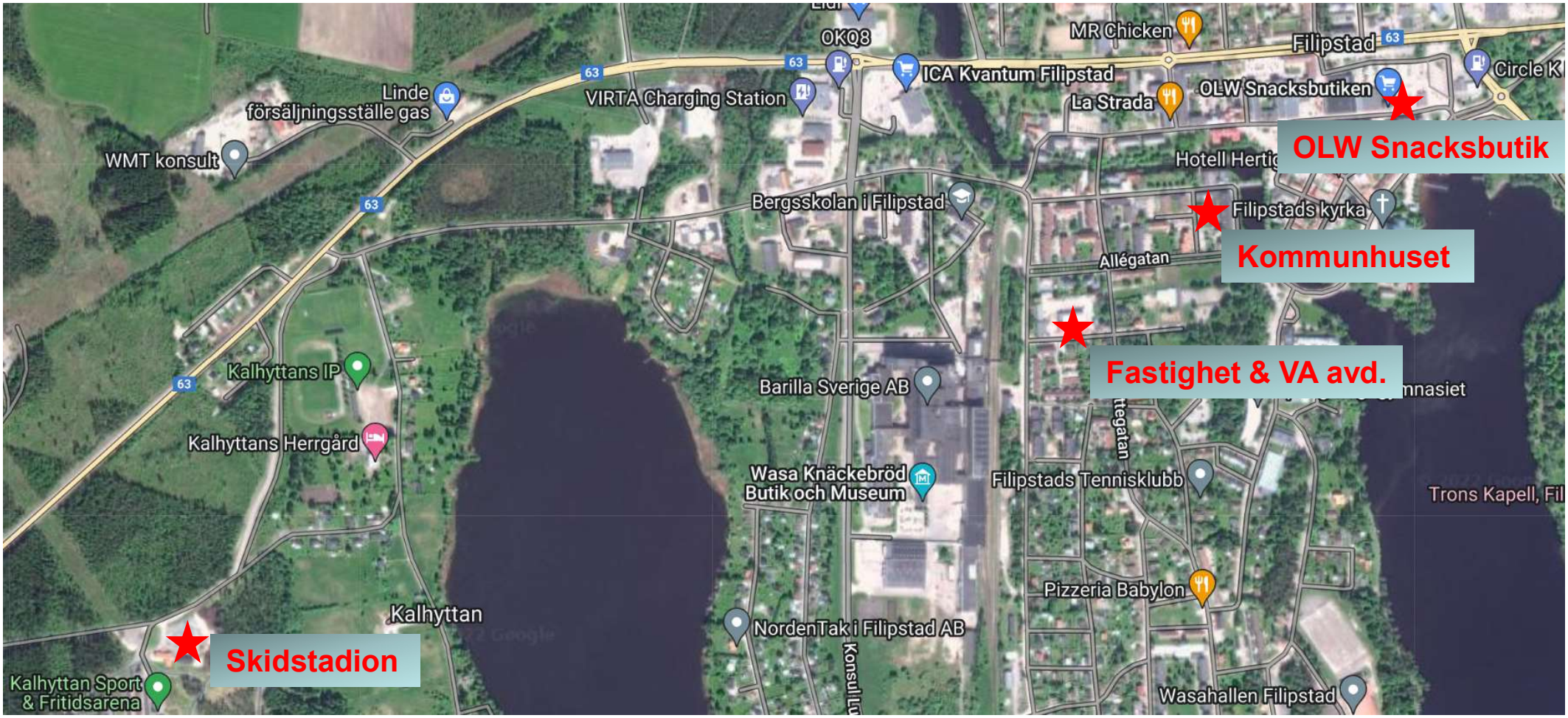

FILIPSTADS
KOMMUN

Laddplatser vid OLW - Snacksbutiken

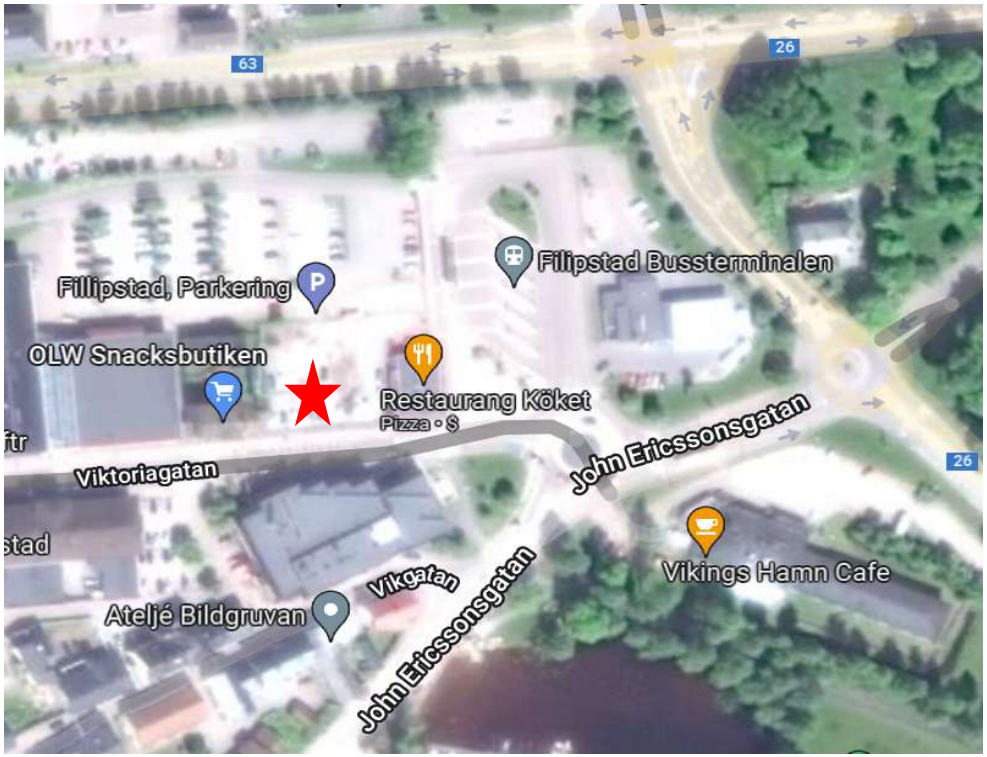

Totalt 4 laddplatser på 22 kW/st
Bra läge centralt
Uppsatt utan ekonomiskt stöd men
Med delfinansiering av lokal elfirma.
Möjligheter till enkel utökning av laddplatser

FILIPSTADS KOMMUN

Laddplatser vid Kalhyttans skidanläggning

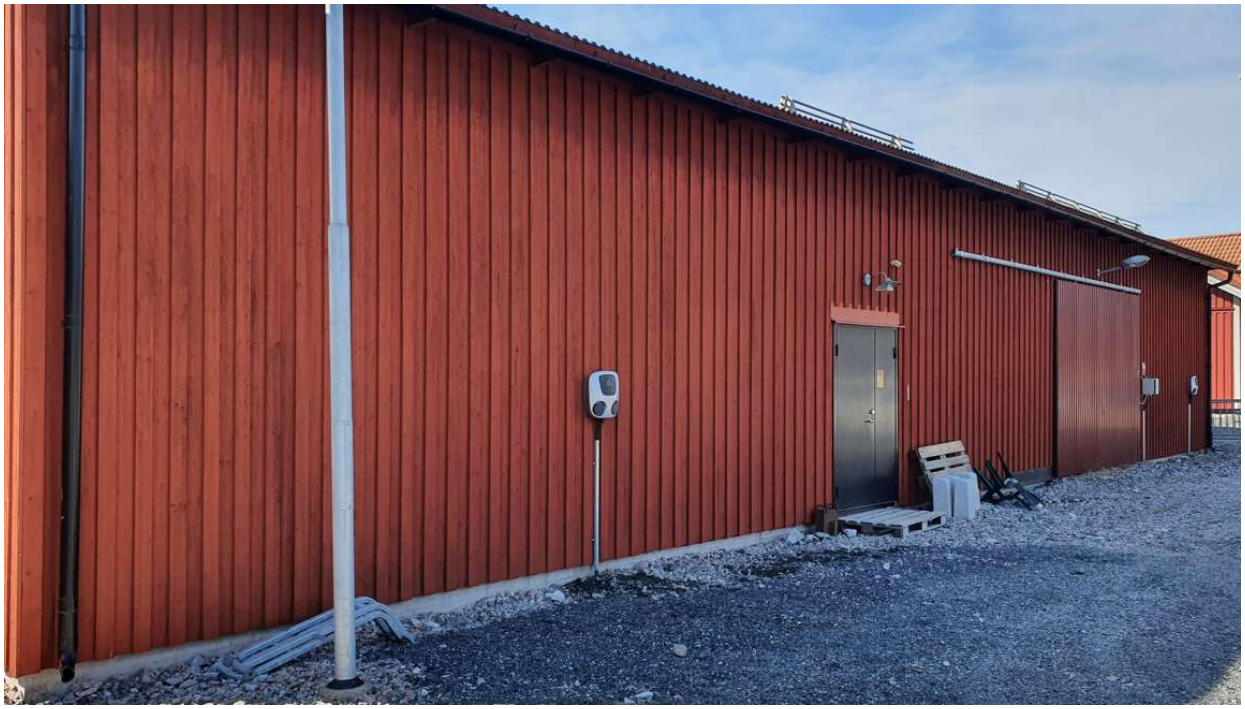

Totalt 4 laddplatser på 22kW/st
Nära till riksväg 63, bra rekreation med möjlighet till aktiviteter året om.
Ingen effektbegränsning mer än eventuellt när snökanonerna går för fullt (nov/dec)
Kraft från befintligt kabelskåp som delas med kompressor för snötillverkning
Befintlig parkeringsyta har utökats och det är lätt att anordna fler laddplatser framöver relativt enkelt ifall behovet ökar längre fram.

FILIPSTADS KOMMUN

KLIMAT KLIVET

Laddplatser vid ”Prippen” Fastighet & VA

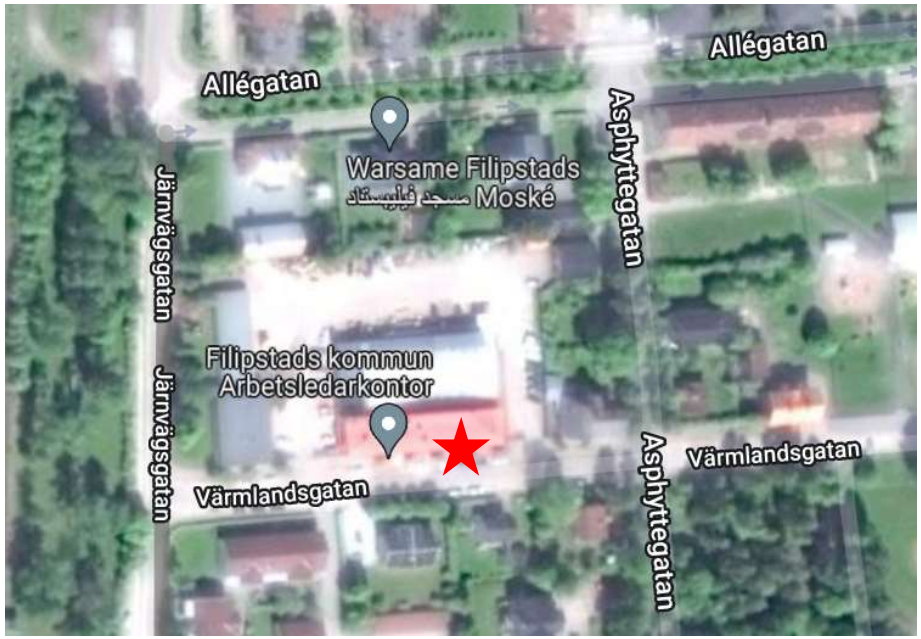

Totalt 4 laddplatser på 22 kW/st
Bra läge vid egen kommunal verksamhet
Möjligheter utökning av fler laddplatser.
Eventuellt lite begränsad effekt vid riktigt höglast vintertid.
Det kommer behövas lite ytterligare elinstallationer samt lite förstärkning av elnätet in till fastigheten framöver för att kunna hantera en utökning av laddplatser.

FILIPSTADS KOMMUN

KLIMAT KLIVET

Laddplatser vid Kommunhuset

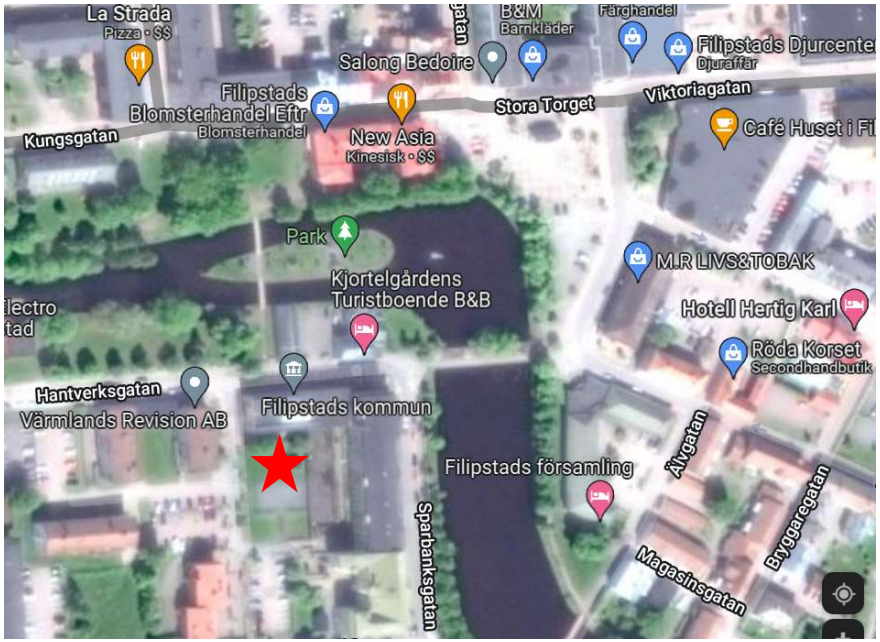

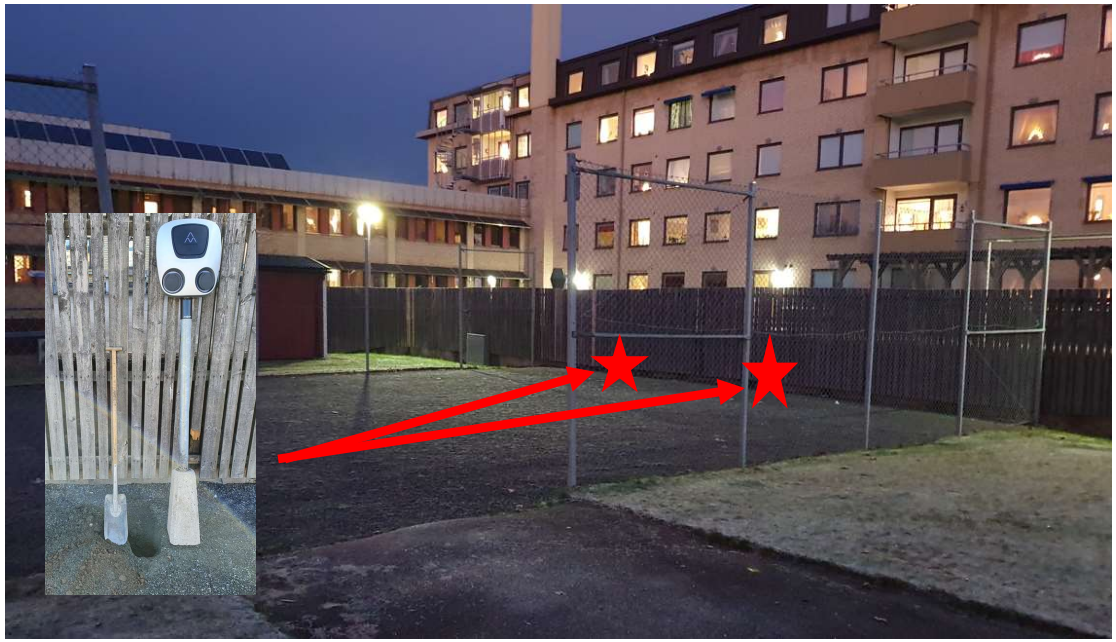

Totalt 4 laddplatser på 22 kW/st
Bra läge centralt vid egen kommunal verksamhet
Eventuellt lite begränsad effekt vid riktigt hög last vintertid.
Det kommer behövas lite ytterligare elinstallationer samt lite förstärkning av elnätet in till fastigheten framöver för att kunna hantera en utökning av laddplatser. (Dock enkelt att få till fler laddplatser i och med att det finns stora lediga ytor på området
(Effekten behöver ev. delas med flera fastigheter området framöver. = Ny nätstation)

FILIPSTADS KOMMUN

KLIMAT KLIVET

Så här går laddningen enklast till !

Ladda ner appen ”Evcore” på din Mobil och följ deras instruktioner.

Ovanför varje laddbox sitter en av dessa skylar med en unik Områdeskod för varje laddplats (i detta exempel 2060)

Vid varje uttag på respektive laddbox sitter ett nummer (1-4) för att ni innan laddningen ska kunna koppla ihop Eccore appens numrering med rätt uttag också.

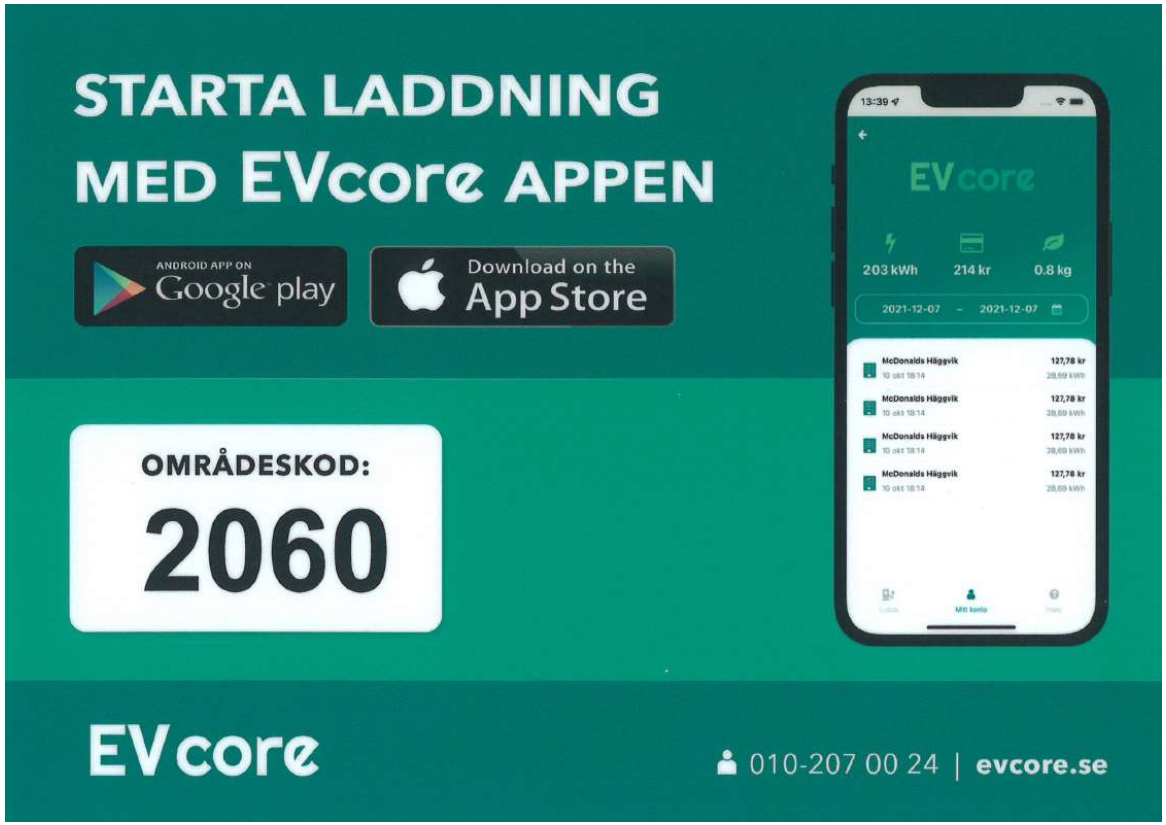

FILIPSTADS KOMMUN